

PROCESO DE ADMISIÓN 2021



¿Qué es el DEMRE?

Es un **organismo técnico** de la Universidad de Chile.



Responsable de:

- **Desarrollar y construir instrumentos de evaluación.**
- **Aplicar** dichos instrumentos.
- **Seleccionar** universitariamente a nivel nacional en forma objetiva, mecanizada, pública e informada.

Algunas posibilidades al terminar 4to Medio:

| | | |
|----------------------------------|---|--|
| 1. Mundo del Trabajo | <ul style="list-style-type: none">• OMIL (Oficina Municipal de Información Laboral)• Bolsa Nacional de Empleo (www.bne.cl)• Empleos Públicos (www.empleospublicos.cl) | |
| 2. Capacitaciones (SENCE) | <ul style="list-style-type: none">• Servicio Nacional de Capacitación y Empleo (www.sence.cl) | |
| 3. Educación Superior | <ul style="list-style-type: none">• Centros de Formación Técnica (CFT) | Carreras técnicas |
| | <ul style="list-style-type: none">• Fuerzas Armadas (FF.AA)• Institutos Profesionales (IP) | Carreras técnicas y profesionales |
| | <ul style="list-style-type: none">• Universidades |  Proceso de Admisión |

Estás a 7 pasos de tu ingreso a la Universidad:

PASO 1
Información
Preliminar

PASO 3
Rendición

PASO 5
Postulación

PASO 7
Matrícula

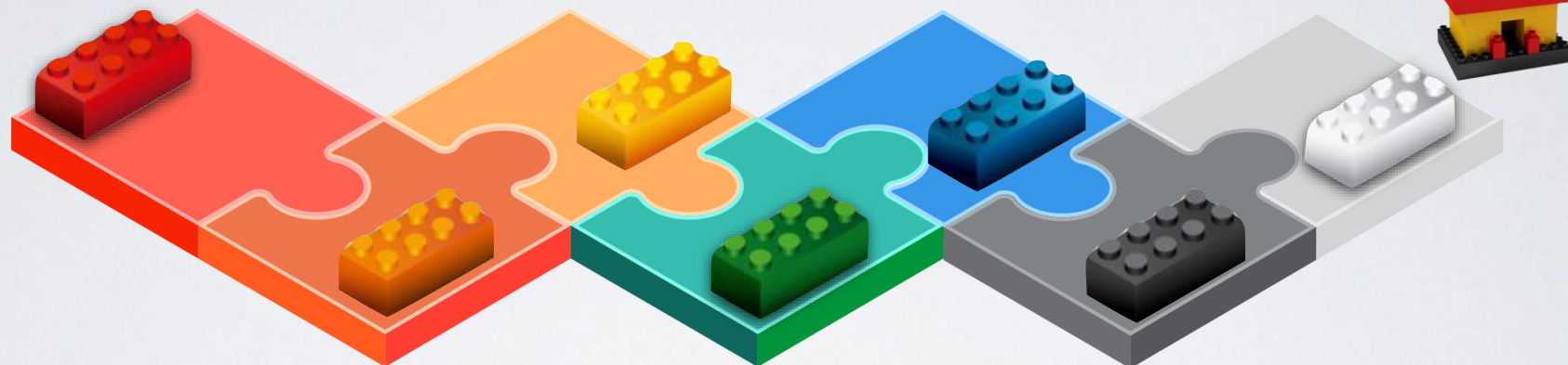

PASO 2
Inscripción

PASO 4
Resultados
de Puntajes

PASO 6
Selección



Estás a 7 pasos de tu ingreso a la Universidad:

PASO 1
Información
Preliminar

PASO 3
Rendición

PASO 5
Postulación

PASO 7
Matrícula



PASO 2
Inscripción

PASO 4
Resultados
de Puntajes

PASO 6
Selección



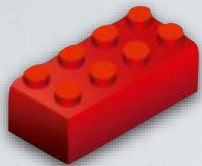

PASO 1:

Información Preliminar

Revisa en nuestra página web:

- 1. Normas y Aspectos Importantes del Proceso de Admisión 2021.** (20 de Julio de 2020)
- 2. Nómima Preliminar de Carreras y Ponderaciones.** (20 de julio de 2020)

3. Ponderaciones



NEM



**Ranking
de Notas**



PdT



Pruebas Especiales



**Puntaje
Ponderado**



PASO 1:

Información Preliminar

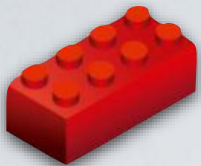

Revisa:



Temarios de Pruebas PdT obligatorias y electivas



www.demre.cl



Calendario del proceso de admisión



<https://demre.cl/calendario/>



Información sobre créditos, becas y alternativas de financiamiento



www.becasycreditos.cl

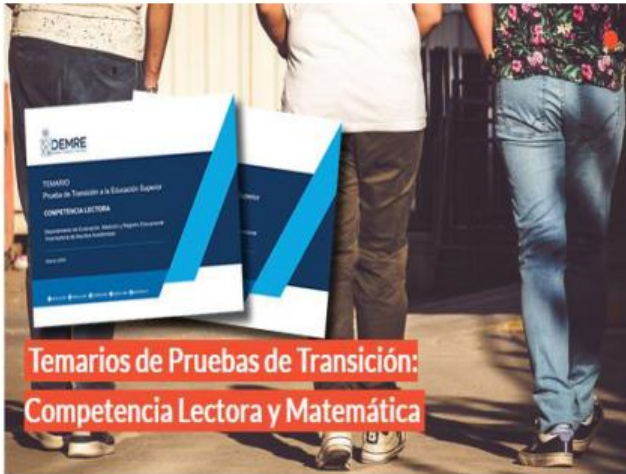

**Temarios de Pruebas de Transición:
Competencia Lectora y Matemática**

ACCESOS DIRECTOS

- Resultados de Selección >
- Postulaciones >
- Puntajes >
- Inclusión PeSD >

FECHAS IMPORTANTES

| | |
|--------|--------------------------------------|
| MAR 10 | Inicio Primer Periodo de Matriculas |
| MAR 12 | Fin Primer Periodo de Matriculas |
| MAR 13 | Inicio Segundo Periodo de Matriculas |

[Ver más](#)

NOTICIAS



Ya disponibles: Temarios de Pruebas de Transición de Competencia Lectora y Matemática



Pago de personal de aplicación: Procedimiento vigente



Plataforma de postulación funcionó sin inconvenientes



Resultado de la Verificación de Puntajes

PUBLICACIONES OFICIALES



[Más](#)

VIDEOS



PORTALES PARA...

| |
|----------------|
| POSTULACIÓN |
| INSCRIPCIÓN |
| APLICACIÓN |
| COLEGIOS |
| SECRETARIOS |
| PACE |
| UNIVERSIDADES |
| BASES DE DATOS |

Estás a 6 pasos de tu ingreso a la Universidad:

PASO 1
Información
Preliminar

PASO 3
Rendición

PASO 5
Postulación

PASO 7
Matrícula



PASO 2
Inscripción

PASO 4
Resultados
de Puntajes

PASO 6
Selección



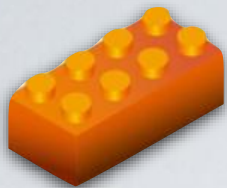

PASO 2:

Inscripción



<https://acceso.mineduc.cl/portal-inscripcion/>

Desde: lunes
Jueves 20 de julio
(09:00 horas)

Hasta:
Viernes 21 de agosto
(13:00 horas)



PLAZO EXTRAORDINARIO DE INSCRIPCIÓN

<https://acceso.mineduc.cl/portal-inscripcion/>

Desde: Lunes 31 de Agosto (09:00 horas)
Hasta: Lunes 07 de Septiembre (13:00 horas)



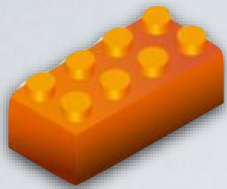

PASO 2:

Inscripción



1. **Ingresa** al Portal Inscripción del sitio web.
2. **Crea** tu Cuenta (registra email y contraseña).
3. **Selecciona** al menos una de las pruebas electivas. - Ciencias y/o Historia, Geografía y Ciencias Sociales
4. **Completa** el Formulario de Antecedentes.
5. **Imprime** el cupón de pago o constancia de beca JUNAEB.
6. **Imprime** Tarjeta de Identificación.

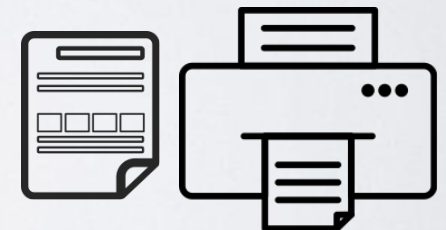

Los **postulantes en situación de discapacidad** tienen derecho a solicitar que se les proporcionen los **ajustes** y **apoyos** para la rendición.

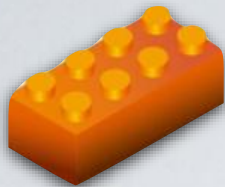

PASO 2:

Inscripción

<https://acceso.mineduc.cl/portal-inscripcion/>

Proceso de Admisión 2018
A las Universidades del Consejo de Rectores
Departamento de Evaluación, Medición y Registro Educativo

TARJETA DE IDENTIFICACIÓN

NOMBRE : CALABACERO SEGURA MARINKA CAROLINA

IDENTIFICACIÓN : C18013696-7 **ESTABLECIMIENTO EDUCACIONAL DE EGRESO** : LICEO COMERCIAL JERARDO MUNOZ CAMPO

FOLIO : 2160769 **PRUEBAS ELECTIVAS QUE RENDIRÁ** : Historia, Geografía y Cs. Sociales, Ciencias - FISICA

FECHA/HORA : 02/jun/2017 - 10:46

SEDE EN QUE RENDIRÁ : I - IQUIQUE

N° Tarjeta Identificación: 7488215



C18013696700000748821500049

| | | | |
|--|-----------------------------|---|---------------------------|
| TIMBRE PRUEBA DE LENGUAJE Y COMUNICACIÓN | TIMBRE PRUEBA DE MATEMÁTICA | TIMBRE PRUEBA DE HISTORIA, GEOGRAFÍA Y CS. SOCIALES | TIMBRE PRUEBA DE CIENCIAS |
|--|-----------------------------|---|---------------------------|

El postulante declara conocer y aceptar las normas que rigen el Proceso de Admisión y que fueron publicadas en las páginas web del sistema único de admisión y en la página web del DEMRE.

DOCUMENTO OFICIAL
NO LO PLASTIFIQUE NI DETERIORE

N° Tarjeta de Matrícula: 5143730

TARJETA DE MATRÍCULA

Proceso de Admisión 2018 a las Universidades del Consejo de Rectores, Departamento de Evaluación, Medición y Registro Educativo

Ningún postulante puede registrar matrícula en carreras simultáneamente. Si ud. renuncia a una carrera para matricularse en otra, cualquiera sea el sistema a través del cual lo haga debe llenar y entregar el "Formulario de Renuncia", el que solicitará al rematricularse. El no hacerlo significará la anulación de la última matrícula. Este es un acto de responsabilidad del postulante.

| |
|---------------------|
| C18013696-7 |
| Tipo Identificación |

| |
|---|
| CALABACERO SEGURA MARINKA CAROLINA |
| Apellido Paterno Apellido Materno Nombres |

| PRIMERA MATRÍCULA | SEGUNDA MATRÍCULA | TERCERA MATRÍCULA |
|-------------------|-------------------|-------------------|
| Universidad | Universidad | Universidad |
| Carrera | Carrera | Carrera |
| Código Carrera | Código Carrera | Código Carrera |
| Provincia | Provincia | Provincia |
| Fecha | Fecha | Fecha |

| | | | | | |
|---------------------|---------------------------------------|---------------------|---------------------------------------|---------------------|---------------------------------------|
| TIMBRE DE MATRÍCULA | MATRICULADO SEGÚN SISTEMA: | TIMBRE DE MATRÍCULA | MATRICULADO SEGÚN SISTEMA: | TIMBRE DE MATRÍCULA | MATRICULADO SEGÚN SISTEMA: |
| | Regular <input type="checkbox"/> | | Regular <input type="checkbox"/> | | Regular <input type="checkbox"/> |
| | Especial de: <input type="checkbox"/> | | Especial de: <input type="checkbox"/> | | Especial de: <input type="checkbox"/> |

DOCUMENTO OFICIAL - NO LO PLASTIFIQUE NI DETERIORE



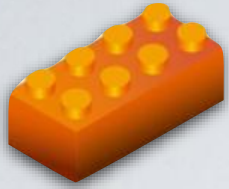

Mientras esperas la Rendición PdT

Miércoles 05 de agosto

Publicación modelo de Prueba de Transición para resolución online

Jueves 17 de Septiembre

Publicación *Oferta definitiva de carreras, vacantes y ponderaciones*

WWW.DEMRE.CL

Estás a 5 pasos de tu ingreso a la Universidad:

PASO 1
Información
Preliminar

PASO 3
Rendición

PASO 5
Postulación

PASO 7
Matrícula

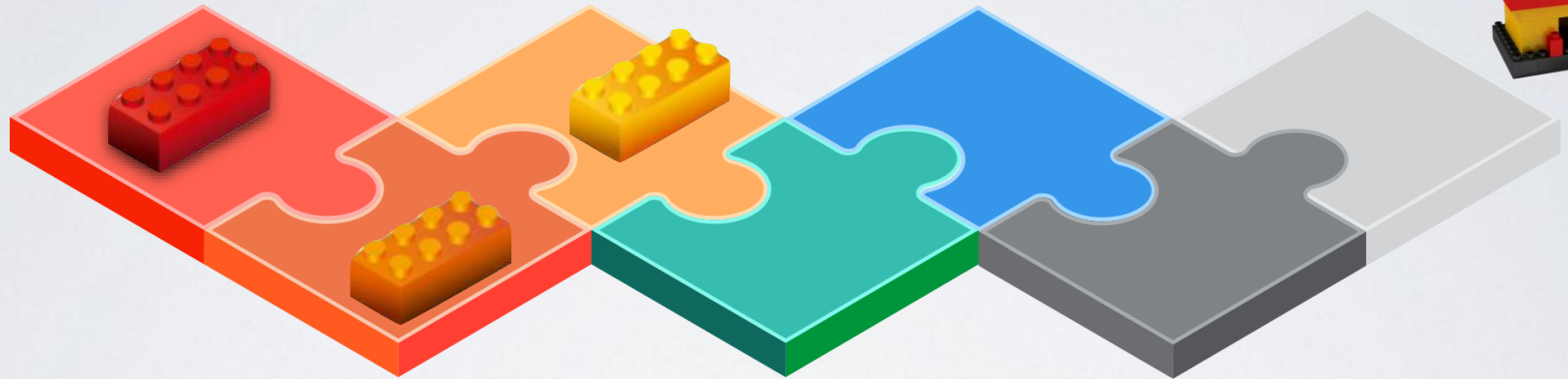

PASO 2
Inscripción

PASO 4
Resultados
de Puntajes

PASO 6
Selección



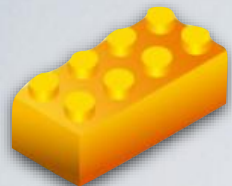

PASO 3:

Rendición PdT



+

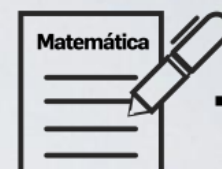

+

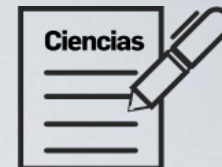

ó

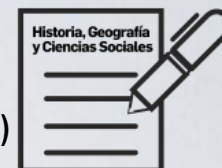

Verificar:

Local de Rendición (Se publicarán el miércoles 23 de Diciembre de 2020)

Fecha y hora de reconocimiento de salas:

Domingo 03 de Enero de 2021 de 17.00 a 19:00 horas

Fecha y hora de rendición de pruebas:

Lunes 04 y martes 05 de Enero 2021

Notas e información en plataforma

Lo que DEBES llevar como postulante:



Cédula Nacional de Identidad



Tarjeta de Identificación



Lápiz HB N° 2



Goma de borrar

Optativos:



Botella de agua



Destacador

Estás a 4 pasos de tu ingreso a la Universidad:

PASO 1
Información
Preliminar

PASO 3
Rendición

PASO 5
Postulación

PASO 7
Matrícula

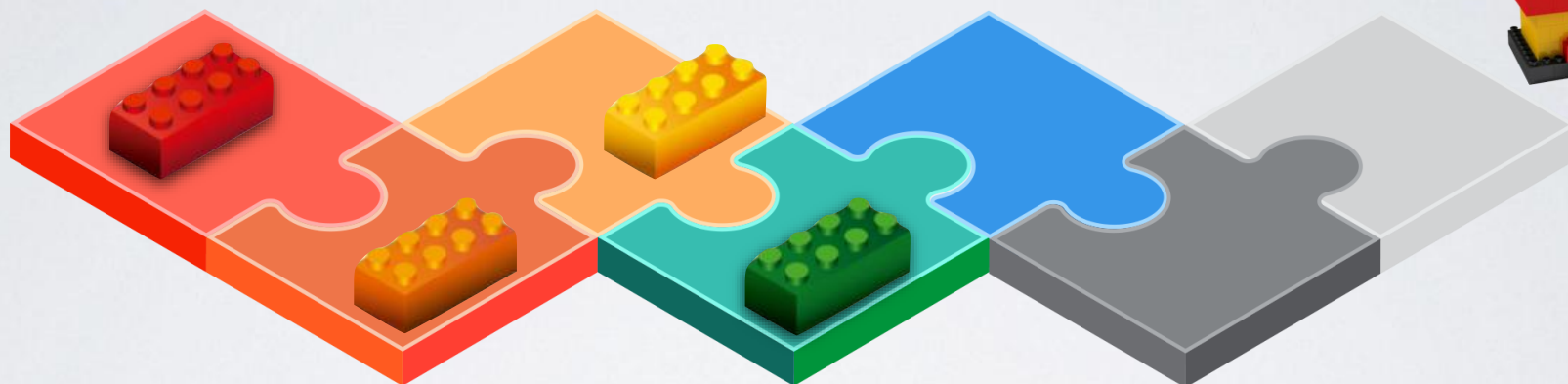

PASO 2
Inscripción

PASO 4
Resultados
de Puntajes

PASO 6
Selección



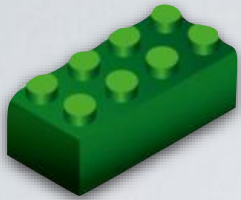

PASO 4:

Resultados de Puntajes



- Revisa tus puntajes en el [sitio web del DEMRE:](#)

JUEVES 04 de FEBRERO – 8:00 horas

- Puntajes relacionados a tus notas (NEM y Puntaje Ranking)
 - Puntajes PdT rendidas
 - Criterios habilitación PACE
 - Resultados BEA
-
- Verificación de Puntajes
 - **Calcula tu puntaje ponderado**

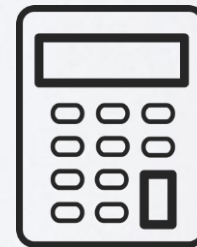

Estás a 3 pasos de tu ingreso a la Universidad:

PASO 1
Información
Preliminar

PASO 3
Rendición

PASO 5
Postulación

PASO 7
Matrícula

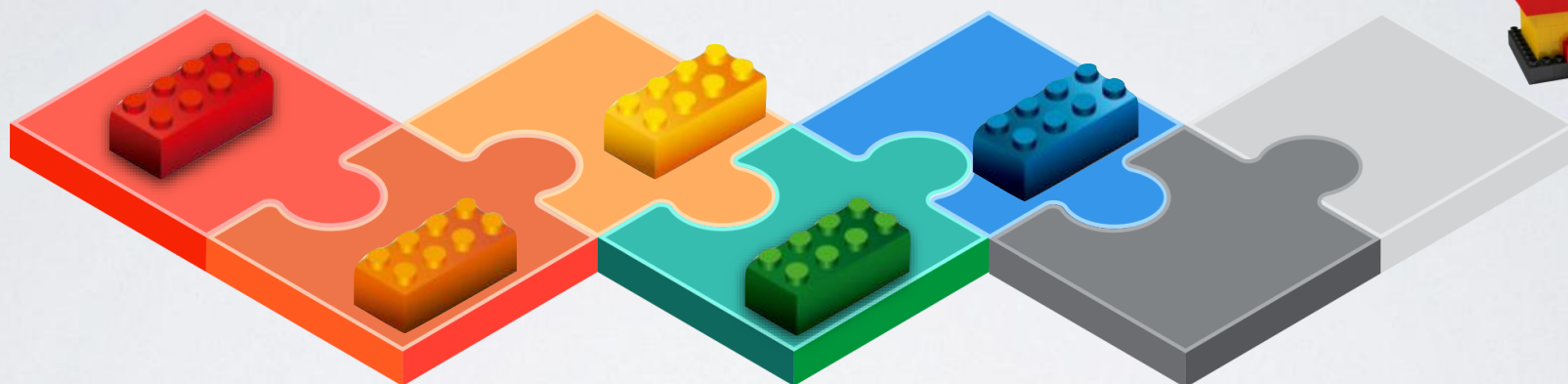

PASO 2
Inscripción

PASO 4
Resultados
de Puntajes

PASO 6
Selección





PASO 5:

Postulación

DESDE:

Jueves 04 de Febrero de 2021

9:00 horas

HASTA:

Lunes 08 de Febrero de 2021

13:00 horas





PASO 5: Postulación

ANTES

- **Consulta:** Oferta definitiva de Carreras, Vacantes y Ponderaciones (Jueves 17 de Septiembre de 2020)
- Ingresa al Asistente de Postulación en el sitio web del DEMRE



DURANTE

- Ordena las carreras según **tu preferencia**
- Las Universidades pueden quedar mezcladas
- Existe un máximo de **10 postulaciones**

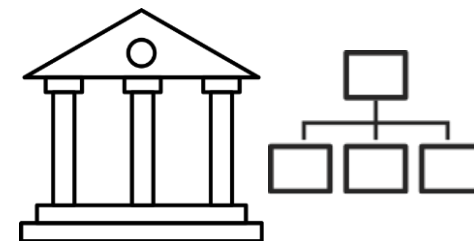

DESPUÉS

- Imprime el comprobante de postulación (PDF)



Algunas universidades poseen restricciones de postulación:

- Máximo de postulaciones por universidad.
- Exclusión por preferencia.

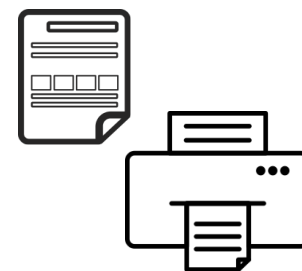

Estás a 2 pasos de tu ingreso a la Universidad:

PASO 1
Información
Preliminar

PASO 3
Rendición

PASO 5
Postulación

PASO 7
Matrícula

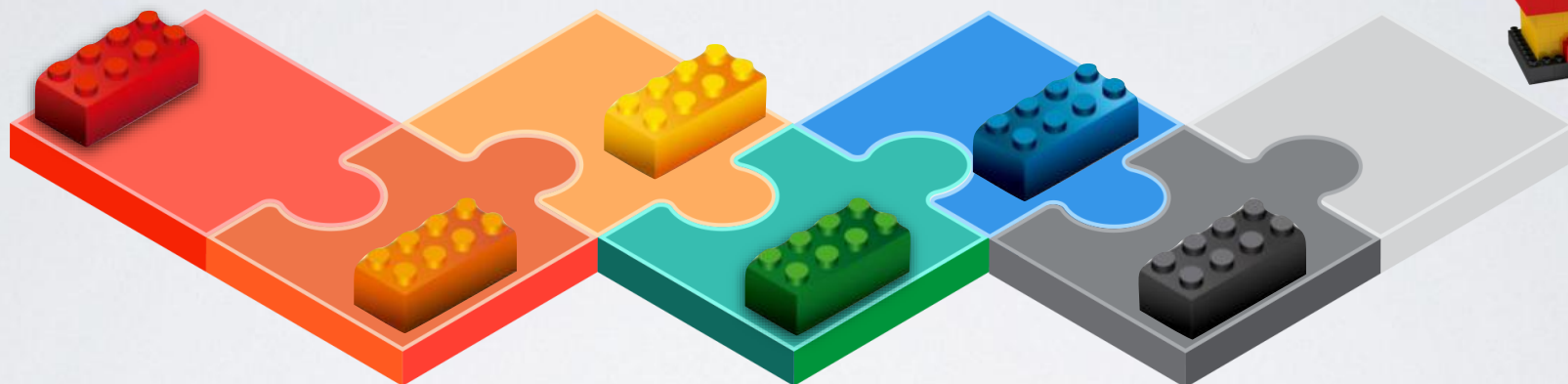

PASO 2
Inscripción

PASO 4
Resultados
de Puntajes

PASO 6
Selección





PASO 6: Selección

Lunes 22 de Febrero de 2021 – 12:00 horas

- Las carreras donde tienes posibilidades de matricularte dirán "**Seleccionado**" o "**En lista de espera**".

Seleccionado:

- Puedes matricularte durante el primer período de matrícula (3 días).



Lista de Espera:

- Puedes matricularse durante el segundo período de matrícula, sólo en el caso que se produzca corrimiento de lista.
- Para ver el corrimiento de **Lista de Espera**, consulta los sitios web de cada una de las Universidades a las cuales postulaste.

Estás a 1 paso de tu ingreso a la Universidad:

PASO 1
Información
Preliminar

PASO 3
Rendición

PASO 5
Postulación

PASO 7
Matrícula

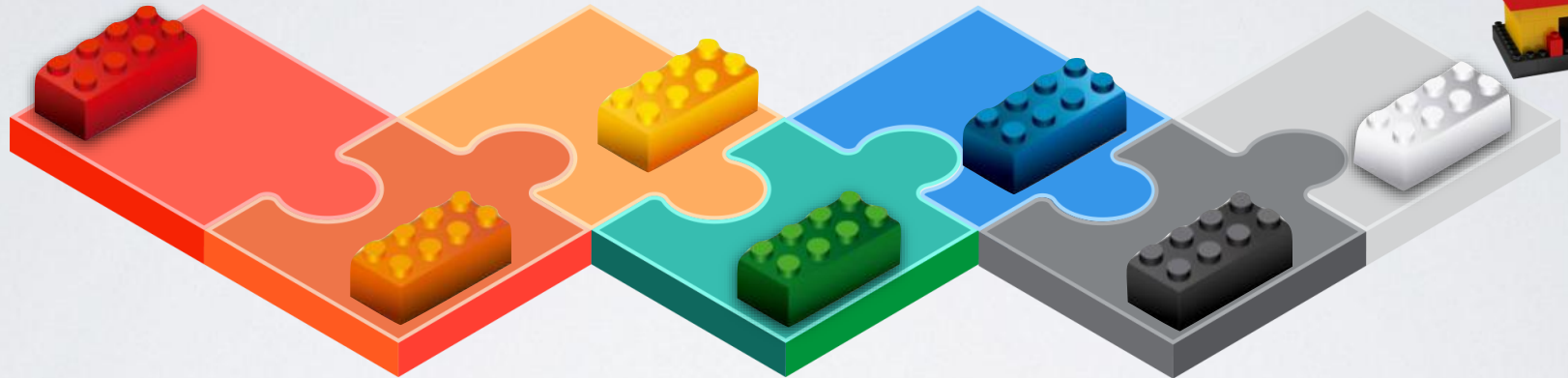

PASO 2
Inscripción

PASO 4
Resultados
de Puntajes

PASO 6
Selección





PASO 7: Matrícula



DOCUMENTOS NECESARIOS PARA MATRICULARTE:

- Documento de identificación
- Tarjeta de identificación
- Constancia de postulación
- Documentos requeridos por cada una de las universidades.



REVISA:

- Instrucciones Generales de Matrícula



PERÍODOS DE MATRÍCULA:

1. **Primer período** para los seleccionados – 23 al 25 de febrero de 2021
2. **Segundo período** para la lista de espera – 26 de febrero al 04 marzo de 2021.



DERECHO A RETRACTO:

- Durante los **diez días de matrícula oficial**, los postulantes pueden ejercer su derecho a retracto.



Más información en:

www.psu.demre.cl

 demre.uchile

 demre_uchile

 demre.uchile

Mesa de Ayuda:

Teléfono: (+56) 2 2978 3806

